

Dankesessen am Fest der hl. Elisabeth

Am 19. November gibt es in diesem Jahr wieder ein Dankesessen für die Jugendlichen und Frauen und Männer, die in der Pfarrgemeinde St. Anton mitarbeiten und ihren Beitrag leisten.

Es wäre schön, wenn an diesem Nachmittag Bilder aus den vergangenen Jahren zu einem Rückblick gestaltet werden können.

Bitte übermitteln Sie uns Ihre Bilder per Email oder per USB Stick oder auch in Papier. Herzlichen Dank schon im Voraus.

Die Bitte der Kirche St. Anton traf auf offene Ohren

10 Personen haben sich gemeldet, dass Sie freiwillig und unentgeltlich unsere Pfarrkirche putzen und pflegen. Das ist auch ein großes Zeichen für eine lebendige Pfarrgemeinde. Der erste Kirchenputz ist am Donnerstag, 24.11.2022 um 8.30 Uhr. Weitere freiwillige Helfer sind herzlich willkommen.



Caritas-Sozialstation Regensburg Mitte-Ost

Kranken-, Alten-, Familienpflege

Obermünsterplatz 5, 93047 Regensburg

☎ 79 80 81 Fax: 79 80 83 E-Mail: info@caritas-sozialstation-mitte-ost.de

caritas Sozialstation
der Regensburger
Pfarren e.V.



Kath. Pfarramt St. Anton

Sie erreichen Pfarrbüro ☎ 0941 7 34 20

Email: st-anton.regensburg@bistum-regensburg.de

Pfarrer Martin Müller ☎ 0941 7 34 20

Email: ma.mueller@bistum-regensburg.de

Diakon Dr. Gereon Piller: ☎ 0941 7853-1965

Email: gereon.piller@bistum-regensburg.de

Bürozeiten Montag, Dienstag, Freitag 8.30 - 11.30 Uhr

Mittwoch 15.00 - 17.30 Uhr

Donnerstag geschlossen!

Homepage: www.sankt-anton-regensburg.de

Herausgeber: Kath. Pfarramt St. Anton, Hermann-Geib-Str. 8 a,
93053 Regensburg

Spendenkonto: LIGA Regensburg, DE68 7509 0300 0001 1003 35
BIC: GENODEF1M05



Kindergarten St. Anton: ☎ 0941 7 65 41

Email: info@kiga-st-anton-regensburg.de

Spendenkonto für unseren Kindergarten:

Sparkasse Regensburg, DE95 7505 0000 0000 2430 22

BIC: BYLADEM1RBG

PFARRBLATT



St. Anton
Regensburg

13.11. – 20.11.2022

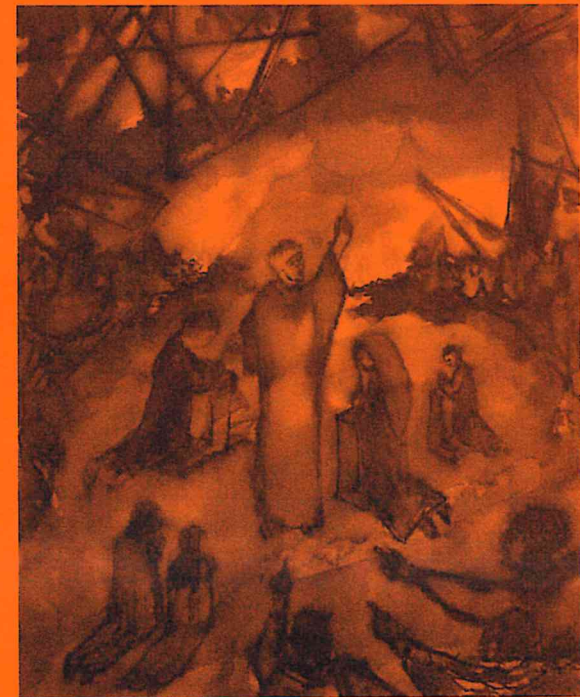

*Man mag es nicht hören, aber Jesus spricht offen an,
dass Gewalt und Krieg die Geschichte
der Menschen prägen und prägen werden.*

*Entscheidend ist der letzte Satz:
„Wenn ihr standhaft bleibt, werdet ihr das Leben gewinnen.“
Wenn ihr trotz allem an der Liebe zum Mitmenschen
und an der Sehnsucht nach Frieden festhaltet,
werdet ihr das Leben gewinnen.*

Gottesdienstordnung für die Pfarrkirche St. Anton

Sonntag
13.11.2022

33. Sonntag im Jahreskreis
- Kollekte für Kriegsgräberfürsorge -

09.00 Pfarrgottesdienst
10.30 Familiengottesdienst
(f. + Franz, Hans u. Marlene Paul)
▶ 18.00 Pfarrgottesdienst
1. L. Mal 3, 19-20b 2. L. 2 Thess 3,7-12 Ev. Lk 21, 5-19

Montag
14.11.2022

Montag der 33. Woche im Jahreskreis
17.45 Friedensgebet

Dienstag
15.11.2022

Dienstag der 33. Woche im Jahreskreis
Hl. Albert der Große, Hl. Leopold
08.00 Eucharistiefeier (f. + Eltern Schumpa)

Mittwoch
16.11.2022

Mittwoch der 33. Woche im Jahreskreis
Hl. Margareta v. Schottland
08.00 Eucharistiefeier
16.30 Wortgottesdienst mit den Kommunionkindern

Donnerstag
17.11.2022

Donnerstag der 33. Woche im Jahreskreis
Hl. Gertrud v. Helfta
18.00 Eucharistiefeier
anschl. Eucharistische Anbetung

Freitag
18.11.2022

Freitag der 33. Woche im Jahreskreis
Weihetag der Basiliken St. Peter u. St. Paul
08.00 Eucharistiefeier

**Am 19. und 20.11.2022 ist in allen Gottesdiensten
die Kollekte für die Gemeinden in der Diaspora**

Samstag
19.11.2022

Hl. Elisabeth von Thüringen
18.00 Vorabendmesse (f. + Eltern Michael u. Greta David)

Sonntag
20.11.2022

Christkönigssonntag - Hochfest
9.00 Pfarrgottesdienst
10.30 Familiengottesdienst
(f. + Monika Paul zum Sterbetag)
(f. + Großeltern Argauer) (M)
16.00 Indische Messe im Syro Malabarischen Ritus
▶ 18.00 Abendmesse (f. + Eltern Anna u. Ludwig Karl)

Am Wochenende 12./13. November ist in allen Pfarreien im Bereich der bayerischen Bischofskonferenz die halbjährliche Zählung der Gottesdienstbesucher.

Donnerstag, 17. November 2022
14.30 Pfarrcafe
18.00 Messfeier zum Dekanatsjahrtag in der Niedermünsterkirche

Samstag, 19. November 2022
15.30 Dankesessen für alle Mitarbeitenden im Pfarrsaal



VORANZEIGE:

Sonntag, 20. November 2022
13.30 **Kirchenführung St. Anton** – *Ein Stück Süden im Regensburger Kasernenviertel*
St. Anton birgt viele Überraschungen: Oder wissen Sie, was ICXC bedeutet? Und kennen Sie schon den Pelikan und den Esel von St. Anton? In der Tradition einer romanischen Basilika mit einer südländisch wirkenden Kalksteinfassade wurde das Gotteshaus 1927/1928 nach Plänen von Karl Schmidt errichtet und mit reichen Wandmalereien ausgestattet. Dr. Maximilian Fritsch stellt das Gebäude mit seinen Details vor.
Kostenlose Führung ohne Voranmeldung – Treffpunkt: Kirchenwestseite.
Rollstuhlgeeignet. Informationen zu kurzfristigen Änderungen oder Beschränkungen unter www.sankt-anton-regensburg.de

Samstag, 26. und Sonntag, 27. November 2022
Der AK Eine Welt bietet nach allen Gottesdiensten fair gehandelte Waren aus aller Welt und Marmeladen zu Gunsten des Kinderheimes Emerald Hill an.

Jeden Freitag im Advent gestalten wir in der Pfarrkirche einen Adventimpuls mit Musik und kurzen Impulsen (02.12., 09.12., 16.12. jeweils um 19.00 Uhr)

Jeden Dienstag im Advent findet wieder ein Rorate-Amt statt. Bitte bringen Sie eine Kerze mit. (29.11., 06.12., 13.12., 20.12. um 06.30 Uhr)