

# Pfarrereingemeinschaft

St. Anton & St. Albertus Magnus

---

**Pfarrblatt Nr. 6 vom 29.03. bis 12.04.2026**

---



*M. Müller Gefunden in der Kirche St. Alphonse in Luxembourg*

## Liebe Mitglieder und Freunde unserer Pfarreiengemeinschaft,



**O**sternest und Osterei, Osterlamm und Osterbrot Es gibt viele schöne Bräuche rund um das Osterfest.

stehung  
jeden



Die **S**onne ist ein Symbol geworden für die Aufer-  
am Ostermorgen, für die Freude über das Leben, das  
Tag den Tod überwindet.

Jesus hat die  
dieser Welt und  
Dankbarkeit, An-  
des Lebens.



**T**ür geöffnet zu einem besseren Leben in  
im strahlenden Licht Gottes: Vertrauen und  
teilnahme und Verbundenheit sind die Schätze

Am Grab erschienen  
ist nicht hier. Er ist aufer-



**E**ngel den Frauen und sagten: Jesus  
standen.

Die Erkenntnis dass Jesus  
wuchs erst langsam bei den Frauen und



der **R**etter der Welt ist,  
den Jüngern Jesu.

Dann verkündeten sie begeistert die gute  
„Jesus, der gekreuzigt worden war, ist auf-  
Gott hat ihn gesandt, um einen neuen Bund mit den Menschen zu schließen,  
in dem er uns ewiges Leben schenkt.“



**N**achricht:  
erstanden.

*Ich wünsche Ihnen ein frohes und gesegnetes Osterfest!*

*Ihr Pfarrer Martin Müller*

## Die Heilige Woche - Karwoche

### Palmsonntag

(Kollekte für Hl. Land und Hl. Grab)

1. Lsg: Jes 50, 4-7 - 2. Lsg: Phil 2, 6-11 - Ev: Mt 21, 1-11 u. Mt 26, 14-27, 66

#### Samstag, 28.03.

St. Anton	16.30	Beichtgelegenheit ( <b>Sakrament der Versöhnung</b> )
	18.00	Vorabendmesse (f. Ehemann zum Geb.) (f. + Eltern Anna u. Konrad Schiffert) (M)
St. Albertus Magnus	16.45	Beichtgelegenheit ( <b>Sakrament der Versöhnung</b> )
	17.25	Rosenkranz
	18.00	Vorabendmesse
Krankenh. St. Josef	18.00	Musikalische Anbetung

#### Sonntag, 29.03.

St. Anton	10.00	<b>Palmweihe</b> am Lehrerparkplatz der Kerschensteiner Berufsschule, Palmprozession, Pfarrgottesdienst
	13.00	Messfeier der Kroatischen Gemeinde
	▶ 19.00	Abendmesse (f. + Van Mien Nguyen)
St. Albertus Magnus	09.45	<b>Palmweihe</b> beim Eingang zur Kleingarten- anlage - Palmprozession - Messfeier
Pfarreiengemeinsch.	19.00	<b>Regensburger Kreuzweg</b> auf den Dreifaltigkeitsberg mit Bischof Rudolf
Krankenh. St. Josef	09.00	Palmprozession und Messfeier

#### Montag, 30.03.

St. Anton	17.45	Friedensgebet
Krankenh. St. Josef	18.00	Messfeier

## **Dienstag, 31.03.**

---

St. Anton	08.00	Messfeier
	17.30	Kreuzweg
St. Albertus Magnus	18.00	Messfeier (M.S. f. + Pfr. Franz Feuerer)
Krankenh. St. Josef	16.30	Vesper

## **Mittwoch, 01.04.**

---

St. Anton	08.00	Messfeier
St. Albertus Magnus	10.00	im Seniorenheim Hildegard v. Bingen
Krankenh. St. Josef	18.00	Messfeier

# ***Das österliche Triduum***

## ***Donnerstag, 02.04. Gründonnerstag***

**1. Lsg:** Ex 12,1-8.11-14 - **2. Lsg:** 1 Kor 11,23-26 - **Ev:** Joh 13,1-15

St. Anton	18.00	Messfeier der Kroatischen Gemeinde
Krankenh. St. Josef	18.00	Feier vom letzten Abendmahl, anschl. Anbetung



### **St. Anton & St. Albertus Magnus**

in der Kirche St. Albertus Magnus

19.30 Feier vom letzten Abendmahl  
(musikal. Gestaltung Kirchenchor St. Anton)

anschl. Gebetswache mit Liedern aus Taizé  
ca. 21.15 Abschluss

**Ab 19.00 Uhr stehen im Parkplatz im Pfarrhof St. Anton zwei Fahrzeuge bereit, die Sie nach St. Albertus Magnus bringen. Nach der Messfeier werden Sie auch wieder zurückgebracht.**

**Freitag, 03.04.**

**Karfreitag**

**1. Lsg:** Jes 52,13-53,12 - **2. Lsg:** Hebr 4,14-16; 5,7-9 - **Ev:** Joh 18,1 – 19,42

St. Anton	09.30	Kreuzweg
	18.00	Kreuzweg der Kroatischen Gemeinde
St. Albertus Magnus	09.30	Kreuzweg
Krankenh. St. Josef	15.00	Feier vom Leiden und Sterben Christi
Pfarreiengemeinsch.	11.00	Kreuzfeier für Kinder im Pfarrsaal St. Anton



**St. Anton & St. Albertus Magnus**

in der Kirche St. Anton

**Bitte bringen Sie zur Verehrung des Kreuzes Blumen mit, die auch an Ostern für den Kirchenschmuck genommen werden.**

14.30	Die Ministranten „ratschen“ vor der Kirche St. Anton
15.00	Feier vom Leiden und Sterben Christi (musikal. Gestaltung Kirchenchor St. Anton)
anschl.	stilles Gebet vor dem Kreuz

**Ab 14.30 Uhr stehen im Parkplatz bei St. Albertus Magnus zwei Fahrzeuge bereit, die Sie nach St. Anton bringen. Nach der Liturgie werden Sie auch wieder zurückgebracht.**

---

**Samstag, 04.04.**

**Karsamstag**

Tag der Grabesruhe Christi

# **Das Heilige Osterfest**

## **Auferstehung unseres Herrn Jesus Christus**

### **Speisenweihe in allen Gottesdiensten**

#### **Samstag, 04.04.**

St. Anton	18.00	Osternachtfeier der kroatischen Gemeinde
	21.00	Feier der Osternacht (Chor) mit Tauffeier
St. Albertus Magnus	21.00	Feier der Osternacht
(In beiden Pfarreien werden ab 20.30 Uhr kleine Osterkerzen zum Kauf angeboten)		
Krankenh. St. Josef	20.30	Osternachtfeier, anschl. Speisensegnung, Osterfeuer, Agape

#### **Sonntag, 05.04.**

#### **Ostersonntag**

##### **(Kollekte für die jeweilige Pfarrei)**

**1. Lsg:** Apg 10, 34a.37-43 - **2. Lsg:** 1 Kor 5, 6b-8 - **Ev:** Joh 20, 1-9

St. Anton	10.30	Pfarrgottesdienst
	13.00	Messfeier der Kroatischen Gemeinde
	19.00	Abendmesse (f. + Therese Ramstöck)
St. Albertus Magnus	10.00	Pfarrgottesdienst
Krankenh. St. Josef	09.00	Messfeier in den Anliegen des Hauses



Das Leben  
sprengt alle Fesseln.

Das Grab zerbricht.

Der Tod ist ohne Chance.

Das ist unser Glaube

für unsere Mitmenschen,

für uns selbst,

für das Leben in dieser Welt.



*Christus ist auferstanden. Halleluja!!  
Wir wünschen allen Leserinnen und Lesern  
ein frohes und gesegnetes Osterfest*

Josef M. Heigl	Vincent Abodah	Rudi Berzl
Andrea Meister	Adalbert Denk	Annarita di Benedetto-Fischer
Dr. Hermann Riedl	Lucia Gehringer	Julia Glas
	Wilhelm Huber	Christian Kronthaler
	Martin Müller	Katharina Paul
	Gerhard Schedl	Benedict Ssebulege

## **MONTAG, 06.04.**

## **OSTERMONTAG**

**(Kollekte für die jeweilige Pfarrei)**

**1. Lsg:** Apg 2, 14.22-33 - **2. Lsg:** 1 Kor 15, 1-8.11 - **Ev:** Mt 28, 8-15

St. Anton	10.30	Pfarrgottesdienst (Chor)
	13.00	Messfeier der kroatischen Gemeinde
	15.30	Messfeier im „Rosengarten“
	19.00	Abendmesse
St. Albertus Magnus	10.00	Messfeier
	15.30	im Seniorenheim Hildegard v. Bingen
Krankenh. St. Josef	18.00	Messfeier (Bäumel f. beiders. + Eltern)

## **Dienstag, 07.04.**

## **Hl. Johannes Baptist de la Salle**

St. Anton	08.00	Messfeier
St. Albertus Magnus	18.00	Messfeier (f. + Eugenia Taller) (M.G. f. + Mutter zum Sterbetag)
Krankenh. St. Josef	16.30	Vesper

## **Mittwoch, 08.04.**

St. Anton	08.00	Messfeier (f. + Tochter Sandra Eichhammer)
Krankenh. St. Josef	18.00	Messfeier

Maurice Denis, Die Emmausjünger

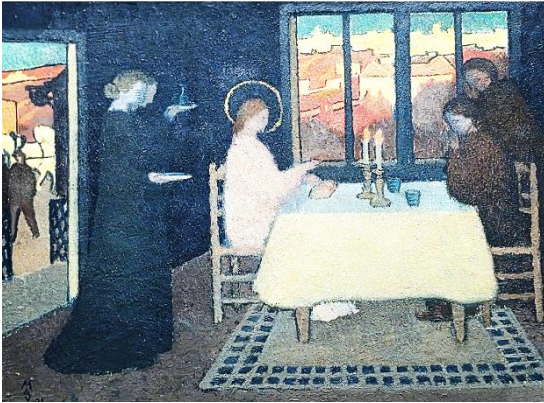

In Emmaus merken die Jünger: Sie waren und sind nicht allein, zu keiner Zeit. Beim Brotbrechen Jesu, merken sie: Er, Jesus Christus, ist da, lebendig. Ostern – da geht noch was! Es geht weiter für uns, trotz allem Leid, aller Trauer, allen Ängsten, trotz unserer Verzweiflung.

### **Donnerstag, 09.04.**

---

St. Anton	18.00	Messfeier
St. Albertus Magnus	18.00	Messfeier (f. + Cvitan u. Andja Stojanovic)
Krankenh. St. Josef	17.00	Aussetzung des Allerheiligsten
	18.00	Messfeier

### **Freitag, 10.04.**

---

St. Anton	08.00	Messfeier (f. + Großmutter Katharina Birner)
Krankenh. St. Josef	17.30	Rosenkranz
	18.00	Messfeier

## **2. OSTERSONNTAG – „WEIBER SONNTAG“**

**(Kollekte für die jeweilige Pfarrei)**

**1. Lsg:** Apg 2, 42-47 - **2. Lsg:** 1 Petr 1, 3-9 - **Ev:** Joh 20, 19-31

### **Samstag, 11.04.**

### **Hl. Stanislaus**

St. Anton	15.30	Göttl. Liturgie der gr.-kath.-melk. Gemeinde
	18.00	Vorabendmesse mit Gedenken an die Verstorbenen des Monats März (f. + Vater Leo Gegenfurtner z. Sterbetag)

St. Albertus Magnus	17.00	Beichtgelegenheit
	17.25	Rosenkranz
	18.00	Vorabendmesse mit Gedenken an die Verstorbenen des Monats März (f. + Angehörige) (M.G. f. + Eltern)
Krankenh. St. Josef	18.00	musikalische Anbetung

## Sonntag, 12.04.

St. Anton	10.30	Pfarrgottesdienst
	13.00	Messfeier der Kroatischen Gemeinde
	19.00	Abendmesse (f. + Vater Joh. Zdarsa z. St.tag)
St. Albertus Magnus	10.00	Messfeier mit Taufe von Maximilian und Luis Mikuš, Joy Mikuš
Krankenh. St. Josef	09.00	Messfeier

## Kapitell im Kreuzgang von Elne, Südfrankreich



Ohne seine Wunden kann Jesus nicht auferstehen.  
Auch wir werden mit unseren Verwundungen  
in die Herrlichkeit Gottes auferstehen.

## INFORMATIONEN UND VERANSTALTUNGEN

### Sonntag, 29.03.

St. Albertus Magnus 11.00 **Kirchencafé:** Der Kindergartenförderverein bietet Kaffee und Kuchen an

### Dienstag, 31.03.

St. Albertus Magnus 18.00 Messfeier, anschl. Agape für die Mitglieder der Kolpingsfamilie im Pfarrsaal

### Mittwoch, 01.04.

St. Albertus Magnus Das Pfarrbüro bleibt **geschlossen**

### Samstag, 04.04.

St. Anton nach der Osternachtfeier, Agape im Saal

### Montag, 06.04.

St. Albertus Magnus 13.30 Emmausgang (Kolping)  
Treffpunkt: am Kindergarten

### Donnerstag, 09.04.

St. Anton Sprechzeit Pfarrer Martin Müller **entfällt**  
St. Albertus Magnus 14.30 Seniorennachmittag zu Ostern im Pfarrsaal

### Freitag, 10.04.

St. Anton 14.30 Seniorentreff (Pfarrsaal)  
St. Albertus Magnus 09.30 Sprechzeit Pfarrer Martin Müller

### Samstag, 11.04.

St. Anton 14.00 Stricktreff (Pfarrzentrum)  
15.00 Trauercafé (Pfarrsaal)

### Montag, 13.04.

St. Anton 19.00 Meditativer Tanz (Pfarrsaal)

## PALMKÄTZCHEN-SPENDE FÜR ST. ALBERTUS MAGNUS

Damit wir auch im nächsten Jahr wieder Palmkätzchen basteln können, bitten wir Sie, beim Entsorgen Ihres Osterstraußes, an uns zu denken. Wir würden uns freuen, wenn Sie uns die Palmkätzchen spenden. Bei den Schaukästen im Paradies steht eine Sammelkiste, die regelmäßig geleert wird. Vergelt's Gott für Ihre Unterstützung!

## VORSCHAU

### **Dienstag, 14.04.**

St. Albertus Magnus 19.00 Jahresrückblick 2025 der Kolpingsfamilie  
St. Albertus Magnus: Bildervortrag von  
Peter Grillmayer im Pfarrsaal.  
*Gäste sind herzlich willkommen!*

### **Donnerstag, 16.04.**

St. Anton 14.30 Pfarrcafé (Pfarrsaal)

### **Donnerstag, 23.04.**

St. Anton 19.00 KDFB – Josef Parstorfer, Leiter des Sozial  
pädagogischen Zentrums St. Leonhard stellt  
diese Einrichtung und den Förderverein  
St. Leonhard vor. Mit Spendenübergabe.

## BÜCHERBASAR

Die Bücherei hat beim Bücherbasar 710,00 € eingenommen und freut sich, von diesem Geld wieder viele neue Bücher besorgen zu können.

**Herzlichen Dank an alle, die Kuchen gespendet und Bücher gekauft haben!**  
**Das Büchereiteam**

## ANGEBOT FÜR ALLE ALTEN UND KRANKEN MITCHRISTEN IN UNSERER PFARREIENGEMEINSCHAFT

Im Hinblick auf das bevorstehende Osterfest bieten wir Pfarrangehörigen, die nicht mehr zu den Gottesdiensten kommen können, gerne an, dass wir Ihnen die Kommunion nach Hause bringen.

Bitte nehmen Sie mit uns Kontakt auf, wenn Sie gerne von den Seelsorgern oder von ehrenamtlich Engagierten unseres Krankenbesuchsdienstes besucht werden würden.

Bitte, melden Sie sich bei uns bzw. in unseren beiden Pfarrbüros. Die Kontaktdaten finden Sie auf der Rückseite dieses Pfarrblatts.

## TRAUERCAFÉ – SEINE TRAUER INS GESPRÄCH BRINGEN

Vierelerorts wird schon ein so genanntes **Trauercafé** angeboten. Ich möchte dies auch in unserer Pfarreiengemeinschaft vierteljährig anbieten. Eingeladen sind jede und jeder, die oder der um einen lieben Menschen trauert. Eine gemütliche Atmosphäre bei Kaffee und Kuchen bietet den Rahmen, sich zu öffnen und über die Trauer ins Gespräch zu kommen: im gegenseitigen Zuhören und im Austausch über die eigene Erfahrung. Alle, die sich angesprochen fühlen, sind herzlich willkommen.

Das Trauercafé ist zum ersten Mal am **Samstag, 11. April, von 15.00 Uhr bis ca. 17.00 Uhr im Pfarrsaal von St. Anton.**

Bitte, merken Sie sich, bei Interesse, diesen Termin vor und melden Sie sich bei mir telefonisch (0171/4099837) an.

*Gerhard Schedl, Pfarrvikar*

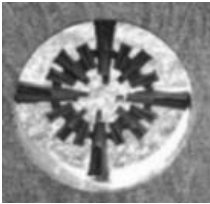

### Der Herr schenke unseren Verstorbenen Anteil an der Auferstehung

St. Anton:	Norbert Gorecki	68 Jahre
	Manfred Laußer jun.	57 Jahre
St. Albertus Magnus:	Edeltraud Baumgartner	85 Jahre

**Herr, gib ihnen die ewige Freude!**

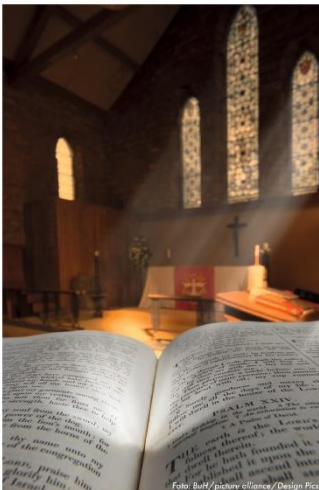

„Denn sie hatten  
noch nicht die Schrift  
verstanden,  
dass er von den Toten  
auferstehen müsse.“

Heißt es im Evangelium  
von Petrus und Johannes.

Und ich?

Bin ich weiter?

## NEUER PFARRGEMEINDERAT ST. ANTON

Am Dienstag, 25.03.2026 traf sich der neu gewählte Pfarrgemeinderat zu seiner konstituierenden Sitzung. Als 1. Vorsitzender wurde H. Viktor Paul gewählt, als 2. Vorsitzende wurde Fr. Claudia Mungay gewählt. Die Wahl eines/einer Schriftführers/in wurde auf die nächste Sitzung vertagt.

Hinzuberufen wurden Fr. Monika Buchinger, H. Andras Miller, Fr. Julia Glas und Fr. Regina Huber. Der neue Pfarrgemeinderat setzt sich also so zusammen:

### **Vorstand:**

Paul Viktor  
Mungay Claudia

Buchinger Monika

Glas Julia  
Götzfried Nicole  
Huber Regina

### **Amtliche Mitglieder**

Rudi Berzl, Gemeindeferent  
Martin Müller, Pfarrer  
Gerhard Schedl, Pfarrvikar

Kutzer Angela  
Miller Andreas  
Paul Robert  
Paul Viktoria  
Prasnowski Hermann

### **Mitglieder**

Berger Emily  
Birner Markus

Roggenbuck Stephan  
Schneider Susanne  
Wallerer Norbert

Aus dem letzten Pfarrgemeinderat haben sich vier Personen verabschiedet: H. Jakob Gebhardt, Frau Christl Höchstetter-Meier, H. David Rothfuß und Frau Anna Szeremeta.

Im Namen der Pfarrgemeinde danke ich schon an dieser Stelle sehr herzlich für Ihren Einsatz und Ihre Mitarbeit in den vergangenen Jahren.

Dem neuen Pfarrgemeinderat wünsche ich eine segensreiche Arbeit in den nächsten vier Jahren.

Eine wichtige Aufgabe wird es sein, die **Bildung der Pfarreiengemeinschaft Regensburg Süd-Ost** voraussichtlich im Jahr 2030 vorzubereiten. In dieser Pfarreiengemeinschaft werden die Pfarreien St. Anton, St. Albertus Magnus, St. Cäcilia und Mater Dolorosa zusammenwirken und von einem Pastoralteam geleitet werden.

## KIRCHGELD IN DER PFARREI ST. ALBERTUS MAGNUS

**Liebe Angehörige der Pfarrgemeinde St. Albertus Magnus,** wie jedes



Jahr bittet die Kirchenverwaltung St. Albertus Magnus, Sie darum, in den nächsten Wochen das Kirchgeld zu bezahlen.

Jedes Mitglied der Kirchengemeinde mit eigenem Einkommen ist verpflichtet, 1,50 € Kirchgeld an die örtliche

Kirchenstiftung zu zahlen. Wenn alle ca. 3.000 kirchgeldpflichtigen Pfarreiangehörigen mitmachen würden, wären das immerhin 4.500,- €.

Das Kirchgeld verbleibt in der Pfarrei und hilft, den notwendigen Bedarf zu stillen: Kerzen, Leuchtmittel, Papier und vieles mehr. Dankbar sind wir, wenn Sie freiwillig eine Spende zum Kirchgeld hinzufügen. Dafür stellen wir Ihnen gerne eine Spendenquittung aus. Das Kirchgeld können Sie in das beiliegende Kuvert einlegen oder auf das angegebene Konto überweisen.

**Schon jetzt danken wir Ihnen sehr herzlich für Ihre Unterstützung.**

*Die Kirchenverwaltung St. Albertus Magnus*

## PFARRER MÜLLER WIRD VON DER VERWALTUNGSARBEIT ENTLASTET

Seit einiger Zeit bietet das Bistum Regensburg an, dass Fachleute die Verwaltungsaufgaben in den Pfarreien übernehmen. Dazu gehören: Der Zahlungsverkehr, die Zuständigkeit für alle Reparaturen an den Bauwerken und den technischen Einrichtungen, die Erstellung der Jahresrechnung und des Haushaltsplans, die Arbeitsverträge mit den Beschäftigten der Kirchenstiftung, die Planung von Baumaßnahmen, die Leitung der Sitzungen der Kirchenverwaltung und vieles mehr. Verwaltungsleiter sind im Auftrag des Bischofs tätig und werden vom Bistum bezahlt.

Nach fast zweijähriger Wartezeit wurde nun meinem Antrag entsprochen und ein Verwaltungsleiter für die Pfarreien St. Anton und St. Albertus Magnus benannt. **Zum 1. April wird Herr Christian Resch diese Aufgabe in den beiden Pfarreien übernehmen.**

Ich wünsche Herrn Resch viel Freude und dieser reizvollen und abwechslungsreichen Aufgabe und freue mich auf die Zusammenarbeit mit ihm. Dankbar bin ich dem Bistum, das diese enorme Entlastung ermöglicht.

*Martin Müller, Pfarrer.*

**Lösung:** 1. Ja, nach 6 Stunden haben sie genau 30 Eier bemalt. ( $3 \times 20 \text{ min} = 1 \text{ Std}$ ;  $1 \text{ Std} = 6 \text{ Eier}$ ;  $6 \times 6 \text{ Eier} = 36 \text{ Eier} - 6 \text{ Eier} = 30 \text{ Eier}$ ) 2. Es sind 5 Eier. 3. Es ist der Pinguin in der Bildmitte links. Er lebt normalerweise in der Antarktis.



**Buntes Ostergewimmel:** 1. Der Osterhase und seine Gehilfen malen Eier bunt an Sie müssen mindestens 30 Eier verzieren, dafür haben sie 6 Stunden Zeit. In 20 Minuten schaffen sie 2 Eier, kurz vor Schluss zerbrechen 6 Eier. Schaffen sie es trotzdem? 2. Wie viele vollständig gelb-weiß gestreifte Ostereier befinden sich auf der Seite? 3. Auf dem Bild hat sich ein Tier versteckt, das die frühlingshaften Temperaturen gar nicht gewöhnt ist. Warum? Kannst du es entdecken?

**Redaktionsschluss für das nächste Pfarrblatt: 02.04.2026**

**Nutzen Sie unsere**

**caritas Sozialstation** 

**Caritas-Sozialstation Regensburg Mitte-Ost**

der Regensburger  
Pfarreien e.V.

Obermünsterplatz 5, 93047 Regensburg

☎ 79 80 81

Fax: 79 80 83

Email: [mitte-ost@caritas-sozialstation-regensburg.de](mailto:mitte-ost@caritas-sozialstation-regensburg.de)

## SO ERREICHEN SIE UNS

**Pfarrer Martin Müller:** Hermann-Geib-Str. 8a, 93053 Regensburg

**Tel.** 0941 73 4 20 - **Mail:** [mamueller@sankt-anton-regensburg.de](mailto:mamueller@sankt-anton-regensburg.de)

**Pfarrvikar Pfr. Gerhard Schedl:** **Tel.** 0171 40 99 837

**Mail:** [gerhard.schedl67@gmail.com](mailto:gerhard.schedl67@gmail.com)

**Gemeindereferent Rudi Berzl:** **Tel.** 09407 810 657

**Mail:** [rudi.berzl@sankt-anton-regensburg.de](mailto:rudi.berzl@sankt-anton-regensburg.de)

**Kath. Pfarramt St. Anton:** Hermann-Geib-Str. 8a, 93053 Regensburg

**Tel.** 0941 73 4 20 - **Mail:** [st-anton.regensburg@bistum-regensburg.de](mailto:st-anton.regensburg@bistum-regensburg.de)

Homepage: [www.sankt-anton-regensburg.de](http://www.sankt-anton-regensburg.de)

Bürozeiten Montag, Dienstag, Freitag 08.30 - 11.30 Uhr

Mittwoch 15.00 - 17.30 Uhr

Donnerstag geschlossen!

Konto: Liga Bank Regensburg, DE68 7509 0300 0001 1003 35

BIC: GENODEF1M05

**Kath. Pfarramt St. Albertus Magnus:** Schwabenstr. 2, 93053 Regensburg

**Tel.** 0941 71 5 72 - **Mail:** [albertus-magnus.rgb@bistum-regensburg.de](mailto:albertus-magnus.rgb@bistum-regensburg.de)

Homepage: [www.albertus-magnus-regensburg.de](http://www.albertus-magnus-regensburg.de)

Bürozeiten Montag und Freitag 08.30 – 11.30 Uhr

Mittwoch 14.00 – 17.00 Uhr

Konto: Liga Bank Regensburg, DE83 7509 0300 0001 1016 17

BIC: GENODEF1M05

**Kindergarten St. Anton:** **Tel.** 0941 7 65 41

**Mail:** [info@kiga-st-anton-regensburg.de](mailto:info@kiga-st-anton-regensburg.de)

**Kindergarten St. Albertus Magnus:** **Tel.** 0941 78 53 14 34

**Mail:** [kita.albertus-magnus.regensburg@bistum-regensburg.de](mailto:kita.albertus-magnus.regensburg@bistum-regensburg.de)